



COLEGIO  
PATROCINIO SAN JOSÉ

# Actividades Extraescolares

Curso 2024-2025

Patrocinio San José

ENGLISH

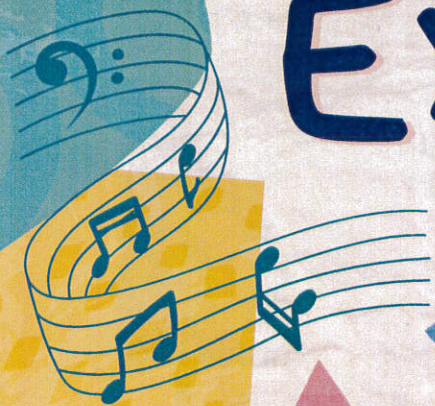
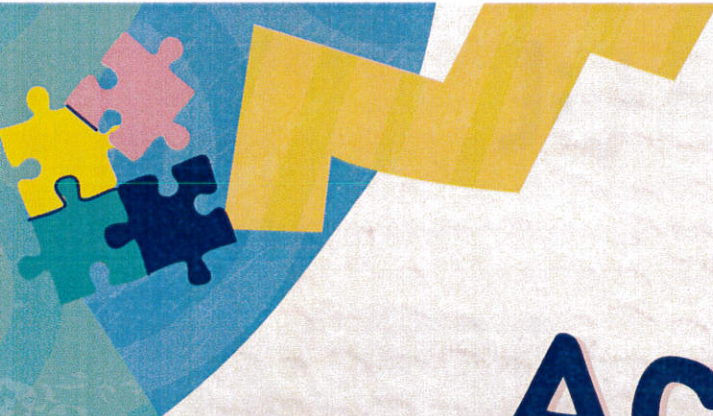

# Educación infantil

## Talleres

- English party
- Manualidades creativas
- Ludoteca
- Cuentos mágicos

40€/Anual



## Actividades

- Música y Movimiento

45€/trimestre



## Deportes

- Multideporte

20 €/mes



Lunes

Cuentos  
mágicos

16.00 a  
17:00

Martes

Manualidades  
creativas

Música y  
Movimiento  
3 y 4 años

Miércoles

English  
Party

Música y  
Movimiento  
5 y 6 años

Jueves

Ludoteca

Multideporte

# 1º, 2º y 3º Educación Primaria



## Talleres

- Titeres y cabezudos
- Ludoteca
- Yoga

40€/Anual



## Actividades

- Música: Guitarra

45€/trimestre



## Deportes

Multideporte

20 €/mes



*Si algún alumno/a de 3º de Primaria está interesado en voley, puede apuntarse en la ficha de inscripción de 4º a 6º sin especificar curso.*

Lunes

Martes

Miércoles

Jueves

Guitarra

Yoga

Titeres y  
Marionetas

Ludoteca  
Multideporte

16.00 a  
17:00

# 4º, 5º y 6º Educación Primaria

## Talleres

- Coro
- Programación y (Scratch)
- Yoga

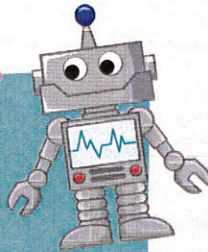

40€/Anual



## Actividades

- Música: Guitarra

45€/trimestre



## Deportes

- Voleibol
- Baloncesto

37€/mes



Lunes

Martes

Miércoles

Jueves

Programación  
(Scratch)

Yoga

Estudio dirigido

Coro

16.00 a  
17:00

Voley

Baloncesto

Voley

Baloncesto

Guitarra

# Educación Secundaria

## Talleres

- Coro
- Técnicas de estudio

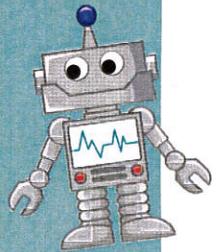

40€/Anual

## Actividades

- Música: Guitarra

45€/trimestre



## Deportes

- Voleibol (1h y media)

- Baloncesto

37€/mes



En el mes de septiembre se ofertarán talleres de refuerzo de 16 a 17h para el alumnado de secundaria.



Lunes

Martes

Miércoles

Jueves

16.00 a  
17:00

Voley

Técnicas de  
estudio  
Baloncesto

Voley

Coro

Baloncesto

17.00 a  
18:00

Voley

Guitarra  
1° y 2°

Voley

Guitarra  
3° y 4°

# Otras Actividades

## Natación

3-5 años: INICIACIÓN

Martes 16:30h

4-6 años: MEDIO

Martes 17:45h

Los cursos comienzan el 15 de septiembre

Precio: 61,93 €

Las inscripciones se hacen en el centro EL PALERO, indicando : cursillo de natación del Colegio Patrocinio San José.

**Importante. Las renovaciones se podrán hacer hasta el 19 de junio. A partir del 15 de julio matriculación para abonados. Matriculación NO abonados a partir del 1 de septiembre.**

## Campus Verano

### Piscina EL PALERO

A partir del 24 de junio

De 9h a 14h con posibilidad de ampliar hasta las 15h.

Precio de abonados, indicando que pertenecen al AMPA del colegio Patrocinio San José: 49,05 €

## Gimnasia

### Rítmica

Desde hace varios años, el club Rítmica Olid, entrena y prepara sus competiciones en nuestro polideportivo.

Si os animáis a probar el mundo de la gimnasia Rítmica, contacta en con el Club

Deportivo Rítmica Olid:

Móvil 635558783

# Aclaraciones

- No habrá actividades extraescolares los días festivos en Valladolid ni el día de las fiestas del colegio.
- Todos los grupos están sujetos a un mínimo de 10 alumnos.
- En caso de que una actividad se vea suspendida o modificada por algún motivo, las familias serán informadas con tiempo y se les ofrecerá la posibilidad de anular la inscripción o moverla a otra.
- En caso de que la actividad elegida no saliera, podréis optar por cualquier otra.
- Si en alguna actividad se cubriera el número máximo de participantes, se adjudicará la plaza por orden de inscripción.
- En el caso de que un alumno/a desee darse de baja de una actividad y no pueda/quiera ser reubicado en otro NO se le devolverá el dinero. La contratación de profesores/entrenadores se hace en base a las inscripciones que hay al comienzo de la actividad y una vez inscrito un equipo no se le puede dar de baja a mitad de temporada.
- Si las condiciones meteorológicas no permiten el desarrollo de una actividad en el patio se reubicará a los deportistas en otro espacio, pero no se suspenden los entrenamientos.
- Cualquier duda, queja y/o sugerencia podéis hacerla por correo electrónico [patrociniovalladolid@gmail.com](mailto:patrociniovalladolid@gmail.com)
- El plazo de inscripción se realizará en junio y septiembre enviando la ficha de inscripción .

**Plazo máximo de entrega: 3 de julio.** En septiembre se abriría un nuevo plazo desde el 2 de septiembre hasta el día 27.

***Apuntarse a una actividad extraescolar supone adquirir EL COMPROMISO de mantenerse en ella todo el curso, salvo causas de fuerza mayor***

# Normativa

- Los alumnos/as deben respetar el horario y las normas, así como cuidar el material y las instalaciones.
- Para el buen desarrollo de las actividades, las familias no podrán permanecer presentes en el desarrollo de las mismas.
- El mal comportamiento o la falta de interés de forma reiterada por parte de algún alumno/a supondrá, previa información a la familia, el cese de su participación en la actividad.
- La familia debe abonar puntualmente las cuotas así como respetar los horarios y aceptar la normativa.
- En el caso de formar grupo/grupos de los deportes ( Voleibol, Fútbol o Baloncesto) participarán en competiciones de juegos escolares los sábados. En dichas actividades deportivas, los alumnos deberán llevar el chándal del colegio y la equipación de deportes del colegio.



**COLEGIO  
PATROCINIO SAN JOSÉ**

*Curso 24-25*